

Convegno internazionale di studi  
21 -23 febbraio 2008

# Il museo verso una nuova identità

## Musei e comunità: strategie comunicative e pratiche educative



Università di Roma "La Sapienza"  
Scuola di Specializzazione in  
Storia dell'Arte Medievale e Moderna  
Dottorato di ricerca in Storia dell'Arte



Regione Lazio  
Assessorato Beni e Attività Culturali, Sport  
Direzione Regionale - Beni e Attività  
Culturali, Sport Area Servizi Culturali

Presentazione riprodotta su gentile concessione dell'Assessorato Cultura, Spettacolo e Sport, Dipartimento Sociale  
Direzione Regionale Beni e Attività Culturali – Area Servizi Culturali – Ufficio Musei



SESSIONE II - L'educazione al patrimonio: i protagonisti istituzionali

---

# Inventariazione e catalogazione come forma di educazione al patrimonio

Paola Pascucci



Regione Lazio - Ufficio Musei

La Regione Lazio (Legge Regionale n. 42/1997) ha competenza nell'attività di catalogazione dei beni raccolti nei musei locali e di interesse locale: musei civici, musei ecclesiastici

In accordo con l'Istituto Centrale per il Catalogo e la Documentazione e le Soprintendenze competenti, coordina gli interventi e sostiene le spese per censimento, inventario e catalogazione, organizza e gestisce banche dati dei beni musealizzati, promuove l'accesso alle reti di informazione



2001 L' Accordo Stato - Regioni per la catalogazione dei beni culturali affida alle regioni il ruolo di promuovere autonomamente l'integrazione degli archivi catalografici nel territorio di competenza, nel rispetto degli standard nazionali dell'ICCD

2007 Il Protocollo d'intesa tra il Ministero per i Beni e le Attività Culturali e la Regione Lazio per la catalogazione dei beni culturali sottolinea la necessità che le diverse banche dati sul territorio regionale comunichino tra loro e rileva il ruolo di coordinamento della Regione



- pluralità di Enti che promuovono attività di catalogazione con software differenti
- banche dati non sempre accessibili e integrate
- normative nazionali ICCD non sempre del tutto rispettate



# Lombardia Beni Culturali

sei in: home

Opere e oggetti d'arte

Architetture

Reperti archeologici

Stampe e matrici di incisione

Fotografie

Beni etnoantropologici



Ceramiche, monete, oreficeria, epigrafi, glittica, mosaici, vetri, armi

## Informazioni sul sito

Il sito *Lombardia Beni Culturali* consente l'accesso ai dati descrittivi e alle immagini di una selezione di beni del patrimonio culturale lombardo. I singoli beni vengono catalogati nell'ambito del Sistema Informativo Regionale Beni Culturali - **SIRBeC** della Regione Lombardia.

La banca dati del SIRBeC contiene attualmente circa 500.000 schede relative ad altrettanti beni culturali rilevati sull'intero territorio della Lombardia.

## In evidenza



Ville storiche sul lago di Como

## Notizie

<http://www.lombardiabeniculturali.it/>



[→ home](#)[→ Le origini](#)[→ Il software](#)[→ Guarini Patrimonio  
Culturale](#)[→ Censimento - L.R.  
34/95](#)[→ Censimento - L.R.  
35/95](#)[→ Guarini Archivi](#)[→ Guarini Beni Librari](#)[→ Guarini Web](#)[→ SUPPORTO AGLI  
UTENTI](#)

## Guarini Patrimonio Culturale

La componente **Patrimonio Culturale** comprende l'ampia articolazione dei beni che compongono il patrimonio archeologico, architettonico, storico, artistico, demoetnoantropologico, in conformità agli standard definiti dall'ICCD (Istituto Centrale per il Catalogo e la Documentazione) e secondo i modelli di scheda specifici per ciascuna tipologia di bene.

La versione "standard" comprende tutte le funzionalità utili ai fini della catalogazione del bene e consente l'associazione di una o più immagini al record catalografico, così come la georeferenziazione dei dati geografici.

Recentemente si è proceduto alla completa riprogettazione della componente, sia per il necessario adeguamento tecnologico, sia per fornire agli utenti uno strumento ancora più funzionale e agevole.

In concomitanza con la riprogettazione della componente catalografica è stato realizzato il **Modulo Movimentazione**, finalizzato alla gestione delle informazioni relative agli spostamenti da/per la struttura museale degli oggetti catalogati (registro di ingresso, movimentazioni relative a ingressi e uscite per restauro, mostre, ecc.).

Il Modulo Movimentazione costituisce una componente parallela e complementare del modulo catalografico, con interscambio reciproco di informazioni.

[Motore di ricerca Beni Culturali](#)

→ **Uno strumento per:**

**catalogare** le diverse tipologie di "beni culturali" secondo gli standard ministeriali, in vista della creazione di una Banca Dati Regionale dei Beni Culturali

**promuovere la conoscenza** del patrimonio culturale piemontese, la ricerca e la collaborazione tra Enti e Istituzioni

**diffondere le informazioni** acquisite nei confronti di cittadini, ricercatori, enti e istituzioni, incentivando e ampliando la fruizione culturale

facilitare gli interventi di **salvaguardia e valorizzazione** del patrimonio culturale piemontese

→ **Informazioni**

**Regione Piemonte**



Direzione Beni e Sistemi Culturali  
Via Bertola 34 - 10121 Torino

Tel.  - **011 - 4323614** 

[cultura@regione.piemonte.it](mailto:cultura@regione.piemonte.it)

**CSI-Piemonte**

Servizio Beni Culturali  
C.so Unione Sovietica 216 - 10134 Torino

Tel.  - **011 - 3169174** 

[assistenza.guarini@csi.it](mailto:assistenza.guarini@csi.it)



**SIRPAC** Sistema Informativo Regionale del Patrimonio Culturale

CENTRO REGIONALE DI CATALOGAZIONE E RESTAURO DEI BENI CULTURALI

REGIONE AUTONOMA FRIULI VENEZIA GIULIA

**SIRPAC** Sistema Informativo Regionale del Patrimonio Culturale

SIRM SIRFOST SIRD DOC SITBEC

- Home
- News
- Forum
- Pubblicazioni
- Faq
- Links Utili
- Info

**RICERCA SU TUTTO L'ARCHIVIO** ?

**RICERCA PER AUTORE** ?

**BENI STORICO - ARTISTICI**

apri



<http://www.sirpac-fvg.org/ricerche/cont.asp>



scelta lingua:  italiano  inglese

[alta visibilità](#)



## REGIONE DEL VENETO

dove mi trovo: [Pagina principale](#)

Maschere di ricerca generiche:

- [Catalogo completo](#)
- [Maschera Cartografica](#)

Maschere di ricerca specifiche:

- [Beni Architettonici \(A\)](#)
- [Beni Etnoantropologici Immateriali \(BDI\)](#)
- [Beni Etnoantropologici Materiali \(BDM\)](#)
- [Fotografia Storica \(F\)](#)
- [Monete \(NU\)](#)
- [Beni Artistici e Storici \(OA\)](#)
- [Opere di arte contemporanea \(OAC\)](#)
- [Parchi e giardini \(PG\)](#)
- [Beni Archeologici \(RA\)](#)
- [Mosaici \(RAM\)](#)
- [Siti Archeologici \(SI\)](#)



<http://beniculturali.regione.veneto.it/xway/application/crv/engine/crv.jsp>



REGIONE MARCHE

www.cultura.marche.it

home news contattaci **SEZIONE WAI - accessibilità**

Martedì 5 Febbraio

A B C D E F G H I J K L M N O P Q R S T U V W X Y Z

Cerca nel Sito

La Regione per la Cultura

Le banche dati del patrimonio culturale

Sistema regionale dei beni culturali

Sistema regionale dei teatri, dello spettacolo e delle attività culturali

MarcheCinema

Servizi per la cultura

Comunità Virtuale

> Principale / Le banche dati del patrimonio culturale / Entra nella banca dati del catalogo

Sezione del Catalogo Culturale

Il catalogo dei beni culturali in rete

- Visitatore
- Riservato
- Registrazione

Catalogo dei beni culturali

@

<http://www.cultura.marche.it/cultura/iccd/regionemarche/index.asp>



in Liguria **Cultura**

welcome mappa help contatti link CERCA

PERCORSI RADICI LUOGHI AGENDA PUBBLICAZIONI

**Attività regionali**

- attività e competenze
- normativa
- piani e finanziamenti
- progetti
- catalogo dei beni culturali (ICBC)**
- cataloghi e servizi bibliotecari
- centro tradizioni
- laboratorio di restauro
- Istituti e associazioni

**/ attività regionali / catalogo dei beni culturali (ICBC)**

**Inventario Catalogo dei Beni Culturali (ICBC)**

Con l'Inventario Catalogo la Regione Liguria gestisce il proprio catalogo dei beni culturali.

Il sistema è stato realizzato come strumento per rendere disponibili ai diversi musei modalità di catalogazione standard e, insieme, consentire la fruizione dei dati all'utenza interessata.

Il catalogo viene periodicamente incrementato e aggiornato dai musei stessi, così come dagli uffici regionali, sulla banca dati centrale tramite gli strumenti informatici messi a disposizione dalla Regione Liguria.

Il catalogo, da oggi fruibile anche tramite internet, consente di consultare, secondo modalità di ricerca ampie e flessibili, i dati e le immagini relativi ai beni conservati presso le realtà museali pubbliche e private presenti sul territorio.

Sono previsti due livelli di consultazione. Uno libero, rivolto alla totalità dell'utenza, che consente la consultazione dei dati anagrafici descrittivi del bene e le sue immagini, ed uno riservato alla sola utenza abilitata per la visione completa di tutti i dati catalogazione.

La versione Web dell'Inventario Catalogo, realizzato dalla Regione Liguria, è disponibile al pubblico a partire dall'8 dicembre in occasione di Culturalia (Salone sulla Valorizzazione del Patrimonio e delle Attività Culturali) con un primo nucleo di circa 3000 schede. Si ringraziano i direttori dei Musei e in particolare la Direzione Musei del Comune di Genova per la disponibilità dimostrata.

[vai all'Inventario Catalogo dei Beni Culturali](#)

<http://www.culturainliguria.it>





## PROGRETTO IDRA

Informatizzazione Dati Reperti Archeologici

Linee guida

- distinguere il livello di approfondimento ai fini della catalogazione dallo studio scientifico del bene, privilegiando censimento e documentazione di rapida esecuzione
- lavorare in rete per esercitare un controllo immediato dei dati immessi ed utilizzare come identificativi della scheda i numeri di catalogo generale ICCD
- operare scelte convenzionali che rispondano alla logica del computer, per facilitare immissione e ricerca di dati
- valorizzare il patrimonio schedato, attraverso condivisione delle informazioni a diversi livelli



■ Livello I: condivisione tra uffici regionali e sedi locali dei musei

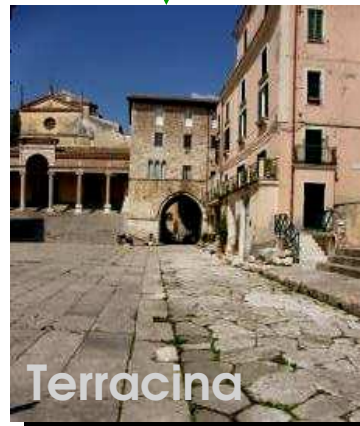
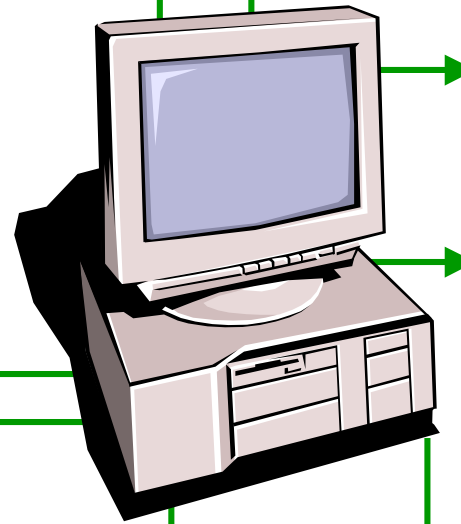
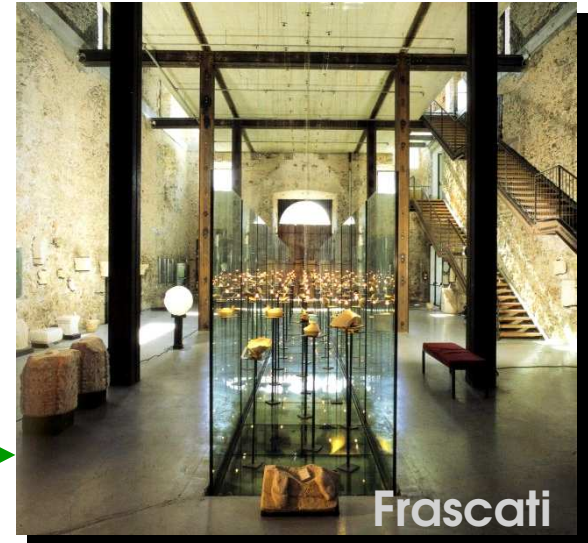

■ Livello II: accesso in Internet della  
danca dati IDRA



Direzione regionale	Area valorizzazione	Area interventi sport
Area servizi culturali	Area attività e strutture	Area cinema ed Europa
Servizi al pubblico	Sala stampa	Normativa e atti
Progetti europei	Tirocini, catalogatori crd	

Bandi e avvisi pubblici	Attrattori Culturali	La Via Francigena
Film Commission	Andiamo a Teatro!	Cultura del Lazio in TV
Dicono del portale	Link istituzionali	Audioguide in Mp3
Video da YouTube	Eventi culturali	

schede tematiche

- Antichità
- Medioevo ed età moderna
- Età contemporanea
- Servizi culturali
- Cinema, teatro, danza
- Musica
- Cosa si muove nel Lazio
- Intercultura
- Strade e itinerari
- Cultura e natura
- Scienza, sport
- Politiche culturali

Link

- Musei
- Archivi
- Biblioteche
- Istituti culturali
- Sistemi museali

Banca Dati IDRA



I beni archeologici conservati nei musei civici ed ecclesiastici della Regione Lazio

La Banca Dati IDRA (Informatizzazione Dati Reperti Archeologici) raccoglie e organizza i dati delle schede dei reperti archeologici conservati nei musei civici ed ecclesiastici del Lazio, ad eccezione di quelli di Roma. La Regione Lazio, infatti, attraverso l'attività dell'Ufficio Musei, collabora con gli organismi statali a tutelare i beni culturali custoditi nei musei di propria competenza, catalogandoli e valorizzandoli.

Nella Banca Dati IDRA sono confluite sia le migliaia di schede RA (Reperto Archeologico) realizzate a partire dagli anni '90, che sono depositate negli archivi regionali, sia le nuove schede compilate dal 2000 direttamente in formato digitale.

Le schede in banca dati al momento della pubblicazione in rete (dicembre 2007) sono più di 17.000 e si riferiscono a più di 40 Istituzioni museali delle province del Lazio. Sono catalogati reperti con caratteristiche molto diverse: oggetti in pietra, in ceramica, in metallo, in vetro, appartenenti a diverse categorie (ornamenti, utensili, elementi architettonici e materiale da costruzione, statue e rilievi e così via) che coprono un arco cronologico dalla Preistoria all'epoca Medievale e Rinascimentale; reperti faunistici antichi, cioè ossa di animali provenienti da siti archeologici, che vanno studiate in stretto collegamento con gli altri reperti del contesto.

Le schede presentano un diverso livello di completezza e di aggiornamento: quelle di recente compilazione risultano, pertanto, più corrette ed aggiornate rispetto a quelle di archivio trasferite in banca dati con procedimento automatico. Sarà cura dei direttori e dei responsabili scientifici delle collezioni museali effettuare controlli e promuovere l'esecuzione di eventuali correzioni ed aggiornamenti.

Interventi sistematici di bonifica e periodiche operazioni di manutenzione ordinaria e revisione a livello di gestione centrale vengono effettuate per: bonifica, normalizzazione ed aggiornamento dei vocabolari e delle liste terminologiche, identificazione e correzione di errori di compilazione.

Alla quasi totalità delle schede sono allegati le relative immagini, disponibili a bassa risoluzione e quindi non utilizzabili per pubblicazioni scientifiche. In molti casi, si tratta di fotografie in bianco e nero, realizzate nell'ultimo decennio del secolo scorso, di qualità non buona ma sufficiente, ai fini della tutela, al





# IDRA - Regione Lazio

Sistema informativo dei BBAA conservati nei musei locali e di interesse locale

## IDRA

▶ [Pagina iniziale](#)

▶ [Istruzioni d'uso](#)

## RICERCHE

▶ [Oggetto](#)

▶ [Categoria di oggetto](#)

▶ [Museo](#)

▶ [Rinvenimento](#)

▶ [Datazione](#)

▶ [Materiale e tecnica](#)

▶ [Tecnica decorativa](#)

▶ [Inventario](#)

## PER SAPERNE DI PIÙ

▶ [Regione Lazio - Cultura](#)

▶ [Regione Lazio - Musei](#)

▶ [Andromeda](#)

## Reperimento

### Italia

▶ [Regione Basilicata](#)

▶ [Regione Campania](#)

▶ [Regione Lazio](#)

▶ [provenienza](#)

▶ [Provincia di Frosinone](#)

▶ [Provincia di Latina](#)

▶ [Provincia di Rieti](#)

▶ [Provincia di Roma](#)

▶ [provenienza](#)

▶ [Affile](#)

▶ [Agosta](#)

▶ [Albano Laziale](#)

▶ [Allumiere](#)

▶ [Anguillara Sabazia](#)

▶ [Anticoli Corrado](#)

▶ [Anzio](#)

▶ [Arcinazzo Romano](#)

▶ [Ardea](#)

▶ [Arccia](#)

▶ [Arsoli](#)

▶ [Artena](#)

▶ [centro urbano](#)

▶ [Ara Lovese](#)

▶ [Casammome](#)

▶ [Colle Castagne](#)

▶ [Colle delle Galline](#)

▶ [Colle dello Schiavo](#)

▶ [Colle Maiorana](#)

▶ [Colle Medico](#)

▶ [Colle Occhio di Bove](#)

▶ [Colle Onni](#)

Foto:



# IDRA - Regione Lazio

Sistema informativo dei BBAA conservati nei musei locali e di interesse locale

## IDRA

[▶ Pagina iniziale](#)

[▶ Istruzioni d'uso](#)

## RICERCHE

[▶ Oggetto](#)

[▶ Categoria di oggetto](#)

[▶ Museo](#)

[▶ Rinvenimento](#)

[▶ Datazione](#)

[▶ Materiale e tecnica](#)

[▶ Tecnica decorativa](#)

[▶ Inventario](#)

## PER SAPERNE DI PIÙ

[▶ Regione Lazio - Cultura](#)

[▶ Regione Lazio - Musei](#)

[▶ Andromeda](#)

## Risultato

Pagina: 1

N Catalogo	Oggetto	n Foto
00640263	coppetta	1
00640271	coppa	1
00640273	piatto	1
00640278	vaso/fondo	1
00640280	vaso/fondo	1
00640284	vaso/fondo	1
00640286	scodella	1
00640288	coppa	1
00640289	scodella	1
00842374	votivo anatomico	1
00842378	cornice/gocciolatoio	1
00842379	lastra con decorazione vegetale/frammento	1
00842380	lastra/frammento	1
00842381	antefissa/frammento	1
00842382	lastra con decorazione vegetale/frammento	1
00842383	lastra/frammento	1
00842384	lastra/frammento	1
00842385	antefissa/frammento	1
00842386	fusto decorato di pilastro/frammento	1
00842387	olla perforata/frammento	1
00842388	olla perforata/frammento	1
00842389	olla ovoide	1
00842390	testa maschile/frammento	1
00842391	lucerna/frammento	1
00842400	testa di tipo votivo/frammento	1
00842404	votivo anatomico	1
00842407	tegola/frammento	1
00842423	votivo anatomico	1
00842424	coppa/parete	1
00842435	lastra con decorazione vegetale	1

1 a 30 di 111

[Inizio](#) | [Precedente](#) | [Sequente](#) | [Fine](#) |

Foto:



## Scheda NCTN 00640263

Oggetto:

Oggetto:	coppetta
Categoria di oggetto:	bucchero
Museo:	Colleferro, Antiquarium comunale,
Luogo di rinvenimento:	Artena, Colle Maiorana,
Datazione - da:	VI sec. a.C.
Datazione - a:	
Epoca - da:	
Epoca - a:	
Materiale e tecnica:	argilla, tornio
Tecnica decorativa:	incisione
Misure:	Unità: mm. altezza: 29 larghezza: profondità: diametro: 80 lunghezza: spessore: Peso:

Inventario

Numero	Data
24176	1986

Foto

N.Foto: 00640263-1		Data: 1999
--------------------	---	------------

Bibliografia

Autore	Titolo
Cassieri N.	Studi Etruschi, 1992, p. 512, n. 2, tav. 89, b-c



Stampa



PDF

Foto:

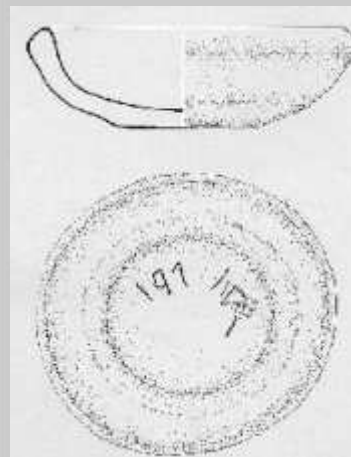

## Scheda NCTN 00842400

Oggetto:

Oggetto:	testa di tipo votivo/frammento
Categoria di oggetto:	coroplastica
Museo:	Artena, Museo civico archeologico, esposizione,
Luogo di rinvenimento:	Artena, Colle Maiorana,
Datazione - da:	III sec. a.C., ultimo quarto
Datazione - a:	II sec. a.C., primo quarto
Epoca - da:	
Epoca - a:	
Materiale e tecnica:	argilla, matrice
Tecnica decorativa:	
Misure:	Unità: cm. altezza: 16 larghezza: 12 profondità: diametro: lunghezza: spessore: Peso:

Inventario

Numero	Data
746	1996

Foto

N.Foto: 00842400-1		Data: 2000
--------------------	---	------------

Bibliografia

Autore	Titolo
Terra Montefortino	Della Terra di Montefortino feudo dell'ecc.ma Casa Borghese, 2000, p. 190, n. 4
Quilici L.	La Civita di Artena, 1982, p. 129, tav. XCV, 4



Stampa



PDF

Foto:



■ Livello III: coordinamento  
con altri Enti

## Osservatorio regionale per la condivisione di banche dati

- costituire un sistema integrato per l'accesso alle banche dati dei diversi enti
- rendere più omogenei modalità e criteri di schedatura
- proporre liste terminologiche strutturate, articolate per categorie di reperti archeologici



ARCATA ARCHEOLOGIA E CATALOGAZIONE 1.  
PROPOSTE DI TERMINOLOGIA PER LA CATALOGAZIONE  
DEI REPERTI ARCHEOLOGICI MOBILI DEL LAZIO

## ELEMENTI ARCHITETTONICI E DI RIVESTIMENTO

VOCE "DEFINIZIONE DELL'OGGETTO"

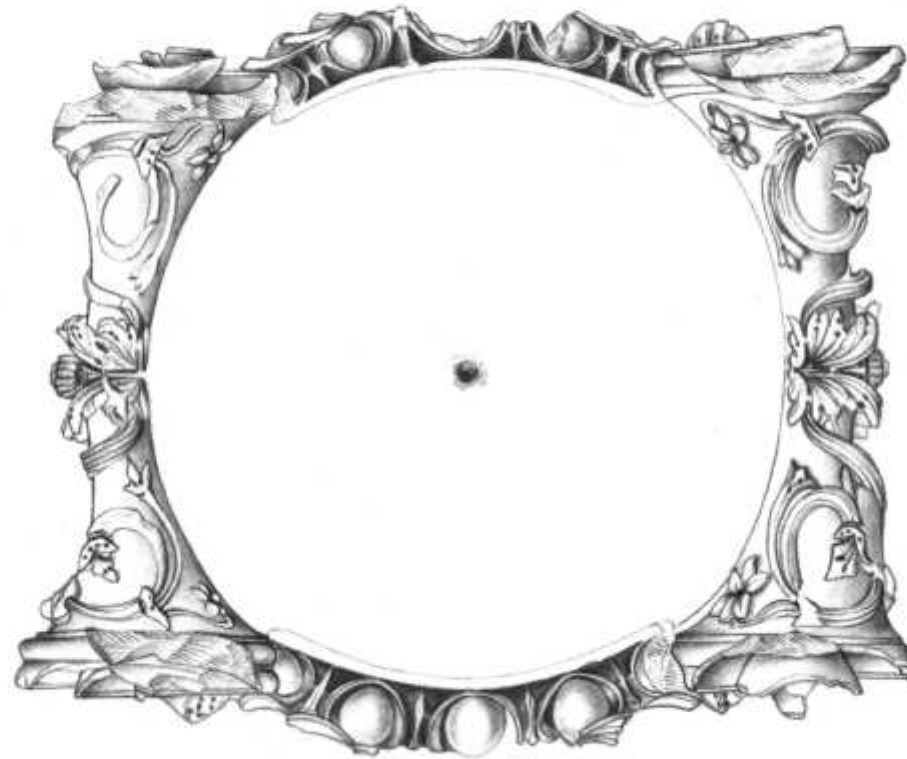

a cura di: *Francesca Boldrighini, Marilda De Nuccio, Maria Luisa Frandina, Riccardo Fusco,  
Marina Milella, Paola Pascucci, Stefania Pergola, Stefania Trevisan, Lucrezia Ungaro*  
con la collaborazione di: *Valeria Bartoloni*





base composita con imoscapo decorata di colonna

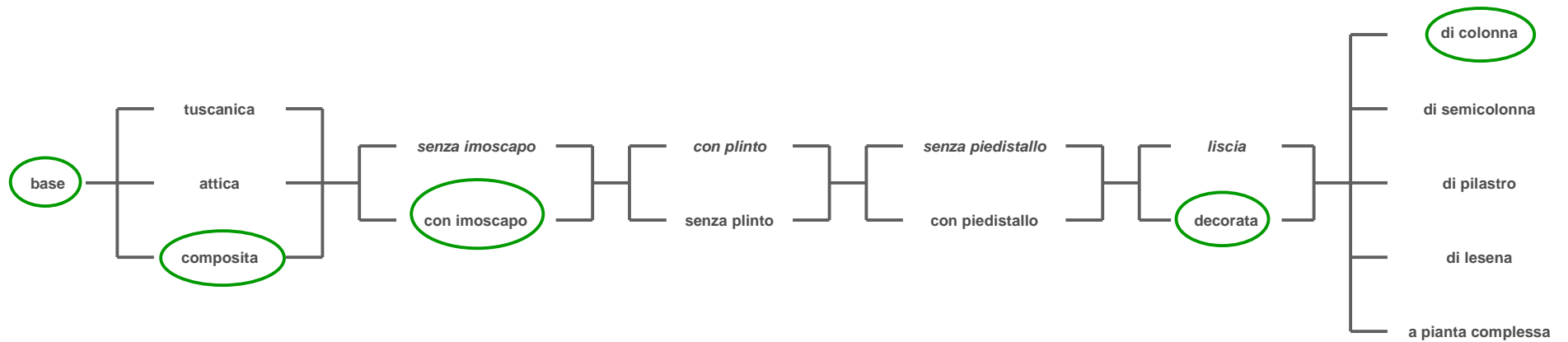



Grazie per l'attenzione



Paola Pascucci  
ppascucci@regione.lazio .it



Ilaria D'Ambrosio  
info@andromeda.roma.it